

Lageplan

zeichnerischer Teil zum Bauantrag
(§ 4 LBOVVO)

Landkreis : Sigmaringen
Gemeinde : Wald
Gemarkung : Ruhestetten

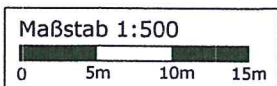
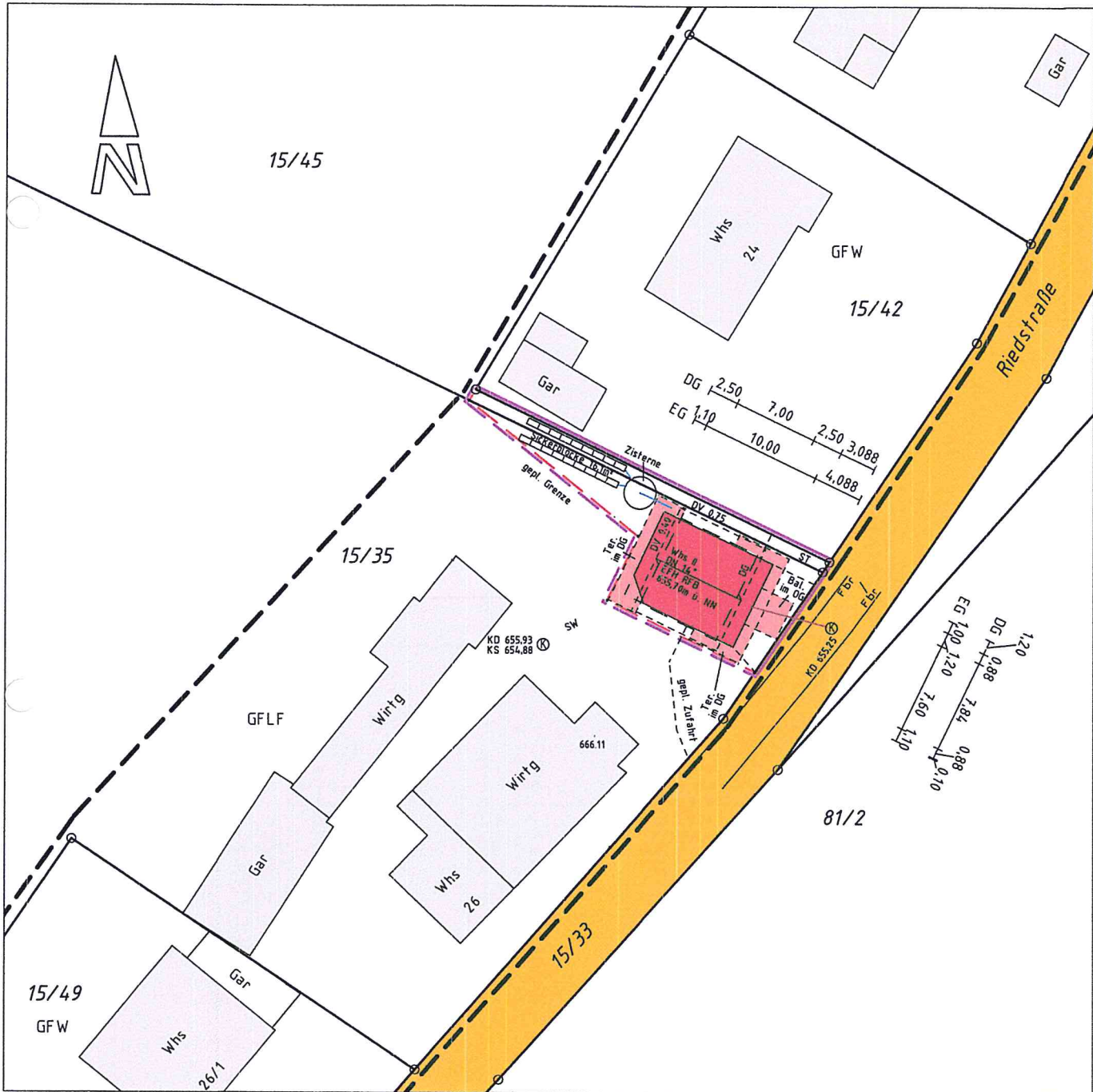

Hohenfels, den 26.03.2021

Georg Lenz Dipl.Ing.(FH)

Weidenäcker 4 78355 Hohenfels

Fon 07557-928974 Fax 928975

kontakt@vermessungsbuero-hohenfels.de

Vermessungsbüro **Hohenfels**

Auszug aus dem Liegenschaftskataster
Höhen im NN Höhensystem / Grundlage GNSS